Organigramm Verein Zentrum Artos Interlaken

Organigramm Zentrum Artos ab September 2026

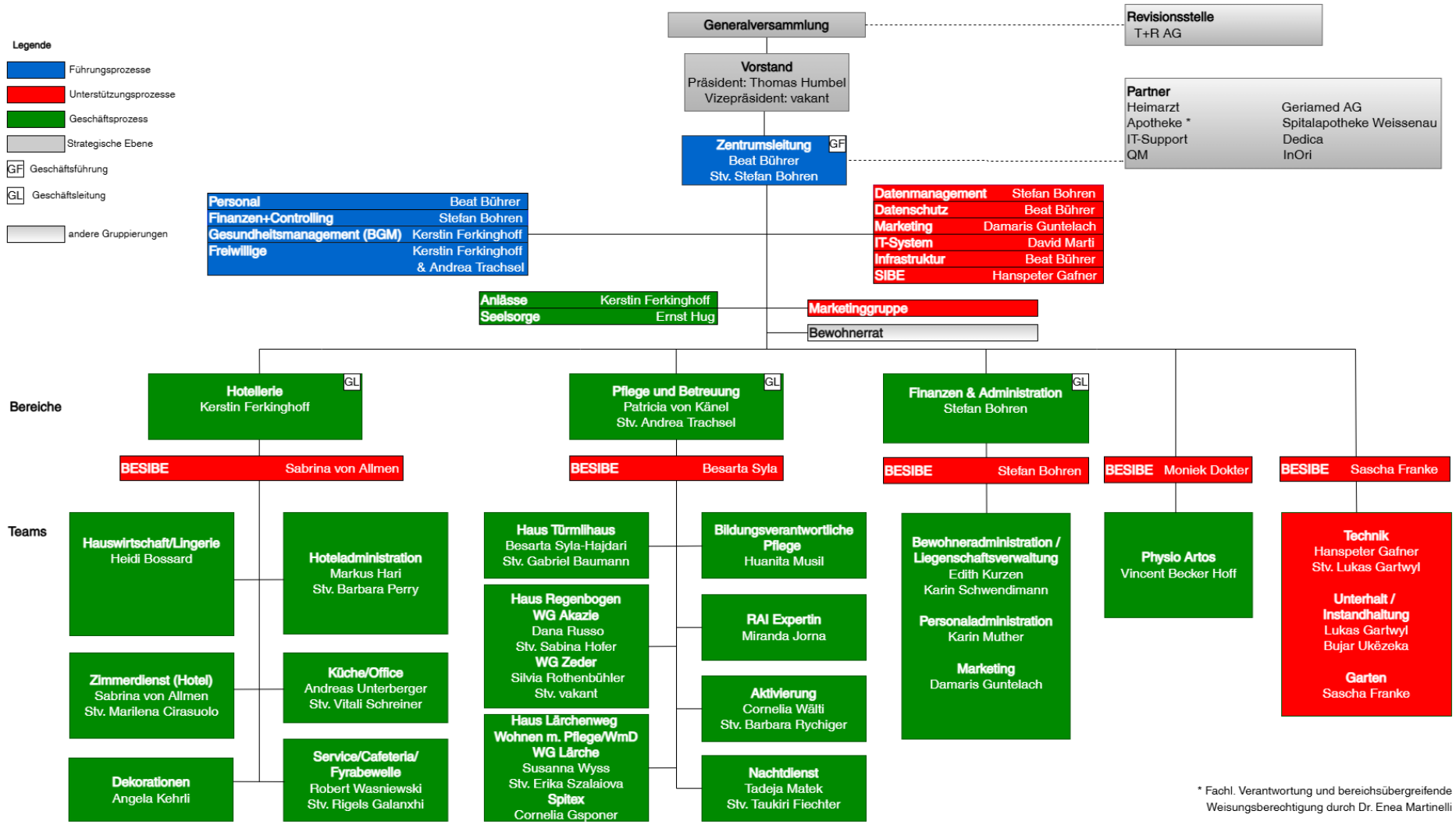

* Fachl. Verantwortung und bereichsübergreifende Weisungsberechtigung durch Dr. Enea Martinelli